

MINISTERIO DE MEDIO AMBIENTE Y AGUA
**SERVICIO NACIONAL DE METEOROLOGÍA
E HIDROLOGÍA**
DIRECCIÓN DE HIDROLOGÍA

**BOLETÍN DIARIO
DE NIVELES**
**ACTUALIZADO AL 30 DE
DICIEMBRE DE 2024**



**UNIDAD DE ESTUDIOS
E INVESTIGACIÓN
HIDROLÓGICA**

Diciembre 2024



senamhi
SERVICIO NACIONAL DE METEOROLOGÍA E HIDROLOGÍA

MONITOREO HIDROMÉTRICO CUENCA AMAZÓNICA SUBCUENCA DEL RÍO MADRE DE DIOS



Elaboración
SENAMHI - DIRECCIÓN DE HIDROLOGÍA – UNIDAD DE ESTUDIOS E INVESTIGACIÓN HIDROLÓGICA

TABLA RESUMEN DE LAS ESTACIONES HIDROMÉTRICAS – SUBCUENCA MADRE DE DIOS

CUENCA AMAZONICA	ESTACIÓN	RIO	LECTURA DEL DIA ANTERIOR (cm)		ULTIMA LECTURA (cm)		COMPORTAMIENTO DE NIVELES RESPECTO A SUS ULTIMAS LECTURAS	
			FECHA	LECTURA	FECHA	LECTURA		
SUCBUENCA RIO MADRE DE DIOS	EL SENA	MADRE DE DIOS	29/12/2024	614	30/12/2024	577	DESCENSO	

Elaboración

SENAMHI - DIRECCIÓN DE HIDROLOGÍA – UNIDAD DE ESTUDIOS E INVESTIGACIÓN HIDROLÓGICA



senamhi

SERVICIO NACIONAL DE METEOROLOGÍA E HIDROLOGÍA

MONITOREO HIDROMÉTRICO CUENCA AMAZÓNICA SUBCUENCA DEL RÍO MAMORÉ



Elaboración

SENAMHI - DIRECCIÓN DE HIDROLOGÍA – UNIDAD DE ESTUDIOS E INVESTIGACIÓN HIDROLÓGICA

MAPA DE MONITOREO HIDROMÉTRICO POR MUNICIPIO CUENCA MAMORÉ

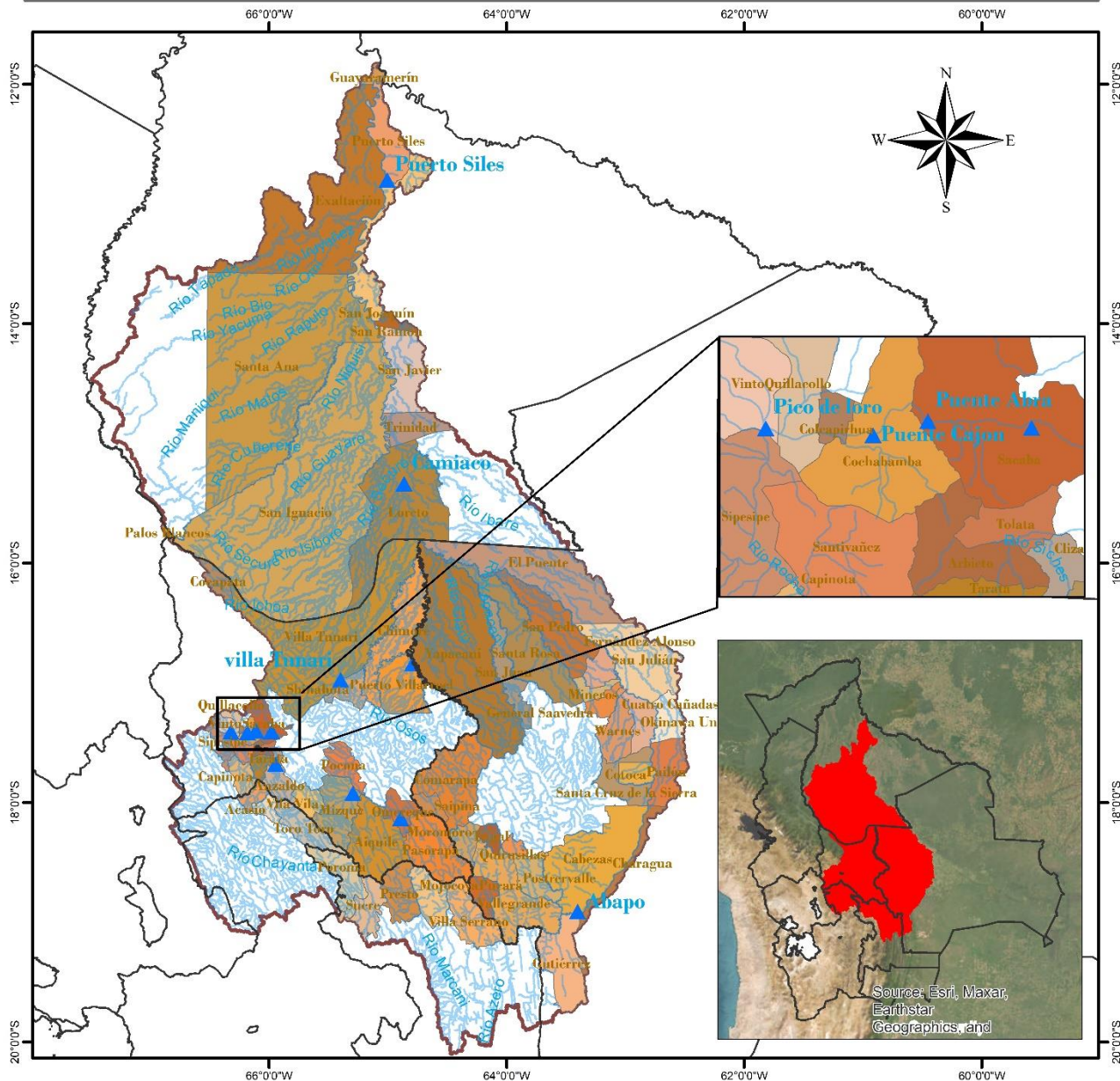

<p>LEYENDA</p> <ul style="list-style-type: none"> ▲ Estacion Hidrométrica ~ Ríos Cuenca Mamoré DEPARTAMENTOS 	<p>ESTADO PLURINACIONAL DE BOLIVIA MINISTERIO DE MEDIO AMBIENTE Y AGUA</p> <p>senamhi SERVICIO NACIONAL DE METEOROLOGÍA E HIDROLOGÍA</p>	<p>Coordinate System: GCS WGS 1984 Datum: WGS 1984 Units: Degree</p>
<p>0 37.5 75 150 225 300 Km</p>		

TABLA RESUMEN DE LAS ESTACIONES HIDROMÉTRICAS – SUBCUENCA MAMORÉ

CUENCA AMAZONICA	ESTACION	RIO	LECTURA DEL DIA ANTERIOR (cm)		ULTIMA LECTURA (cm)		COMPORTAMIENTO DE NIVELES RESPECTO A SUS ULTIMAS LECTURAS	
			FECHA	LECTURA	FECHA	LECTURA		
SUBCUENCA RIO MAMORE	PUENTE CHIÑATA	ROCHA	1/8/2024	30	2/8/2024	30	SE MANTIENE	➡
	PUENTE ABRA	ROCHA	29/12/2024	35	30/12/2024	10	DESCENSO	⬇
	PUENTE CAJON	ROCHA	29/12/2024	227	30/12/2024	230	ASCENSO	⬆
	PICO DE LORO	ROCHA	23/12/2024	60	19/12/2024	60	SE MANTIENE	➡
	SICHEZ	SICHEZ	29/12/2024	70	30/12/2024	70	SE MANTIENE	➡
	PUENTE MIZQUE	MIZQUE	29/12/2024	70	30/12/2024	70	SE MANTIENE	➡
	PUENTE OMEREQUE	MIZQUE	29/12/2024	157	30/12/2024	160	ASCENSO	⬆
	ABAPO	GRANDE	29/12/2024	58	30/12/2024	47	DESCENSO	⬇
	PUERTO VILLARROEL	MAMORECILLO	29/12/2024	253	30/12/2024	220	DESCENSO	⬇
	VILLA TUNARI	CHAPARE	29/12/2024	269	30/12/2024	260	DESCENSO	⬇
	CAMIACO	MAMORE	26/12/2024	979	27/12/2024	982	ASCENSO	⬆
	PUERTO SILES	MAMORE	29/12/2024	965	30/12/2024	976	ASCENSO	⬆
	GUAYARAMERIN	MAMORE	29/12/2024	507	30/12/2024	508	ASCENSO	⬆

Elaboración

SENAMHI - DIRECCIÓN DE HIDROLOGÍA – UNIDAD DE ESTUDIOS E INVESTIGACIÓN HIDROLÓGICA



senamhi
SERVICIO NACIONAL DE METEOROLOGÍA E HIDROLOGÍA

MONITOREO HIDROMÉTRICO CUENCA AMAZÓNICA SUBCUENCA DEL RÍO BENI

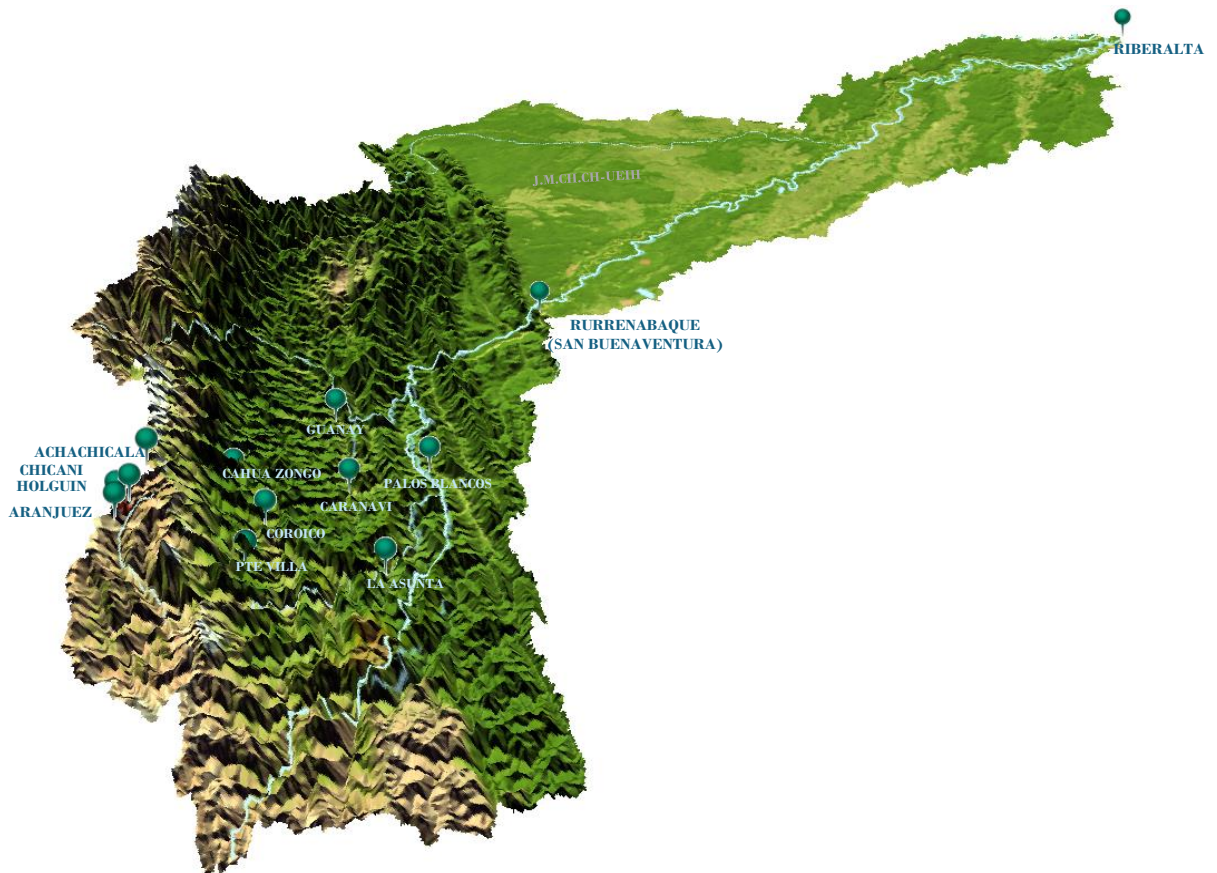

Elaboración

SENAMHI - DIRECCIÓN DE HIDROLOGÍA - UNIDAD DE ESTUDIOS E INVESTIGACIÓN HIDROLÓGICA

TABLA RESUMEN DE LAS ESTACIONES HIDROMÉTRICAS – SUBCUENCA RÍO BENI

CUENCA AMAZONICA	ESTACION	RIO	LECTURA DEL DIA ANTERIOR (cm)		ULTIMA LECTURA (cm)		COMPORTAMIENTO DE NIVELES RESPECTO A SUS ULTIMAS LECTURAS	
			FECHA	LECTURA	FECHA	LECTURA		
SUB CUENCA RIO BENI	ACHACHICALA	CALUYO	28/12/2024	50	29/12/2024	44	DESCENSO	↓
	CHICANI	KALLAPA	29/12/2024	6	30/12/2024	6	SE MANTIENE	→
	HOLGUIN	ORKOJAHUIRA	29/12/2024	5	30/12/2024	5	SE MANTIENE	→
	ARANJUEZ	CHOQUEYAPU	5/12/2024	40	6/12/2024	39	DESCENSO	↓
	PUENTE VILLA	UNDUAVI	29/11/2024	37	30/11/2024	37	SE MANTIENE	→
	PUENTE VILLA	TAGUESI	29/11/2024	23	30/11/2024	23	SE MANTIENE	→
	LA ASUNTA	BOOPI	29/12/2024	123	30/12/2024	120	DESCENSO	↓
	CAHUA	ZONGO	15/12/2024	272	16/12/2024	278	ASCENSO	↑
	COROICO	COROICO	29/12/2024	251	30/12/2024	250	DESCENSO	↓
	CARANAVI	COROICO	29/12/2024	61	30/12/2024	60	DESCENSO	↓
	GUANAY	MAPIRI	29/12/2024	130	30/12/2024	140	ASCENSO	↑
	PALOS BLANCOS	BENI	23/12/2024	220	24/12/2024	190	DESCENSO	↓
	RURRENABAGUE	BENI	29/12/2024	143	30/12/2024	154	ASCENSO	↑
	RIBERALTA	BENI	29/12/2024	678	30/12/2024	683	ASCENSO	↑

Elaboración

SENAMHI - DIRECCIÓN DE HIDROLOGÍA - UNIDAD DE ESTUDIOS E INVESTIGACIÓN HIDROLÓGICA



senamhi

SERVICIO NACIONAL DE METEOROLOGÍA E HIDROLOGÍA

MONITOREO HIDROMÉTRICO

CUENCA DEL PLATA

CUENCA DEL RÍO PILCOMAYO



Elaboración

SENAMHI - DIRECCIÓN DE HIDROLOGÍA - UNIDAD DE ESTUDIOS E INVESTIGACIÓN HIDROLÓGICA

MAPA DE MONITOREO HIDROMÉTRICO POR MUNICIPIO CUENCA RIO PILCOMAYO

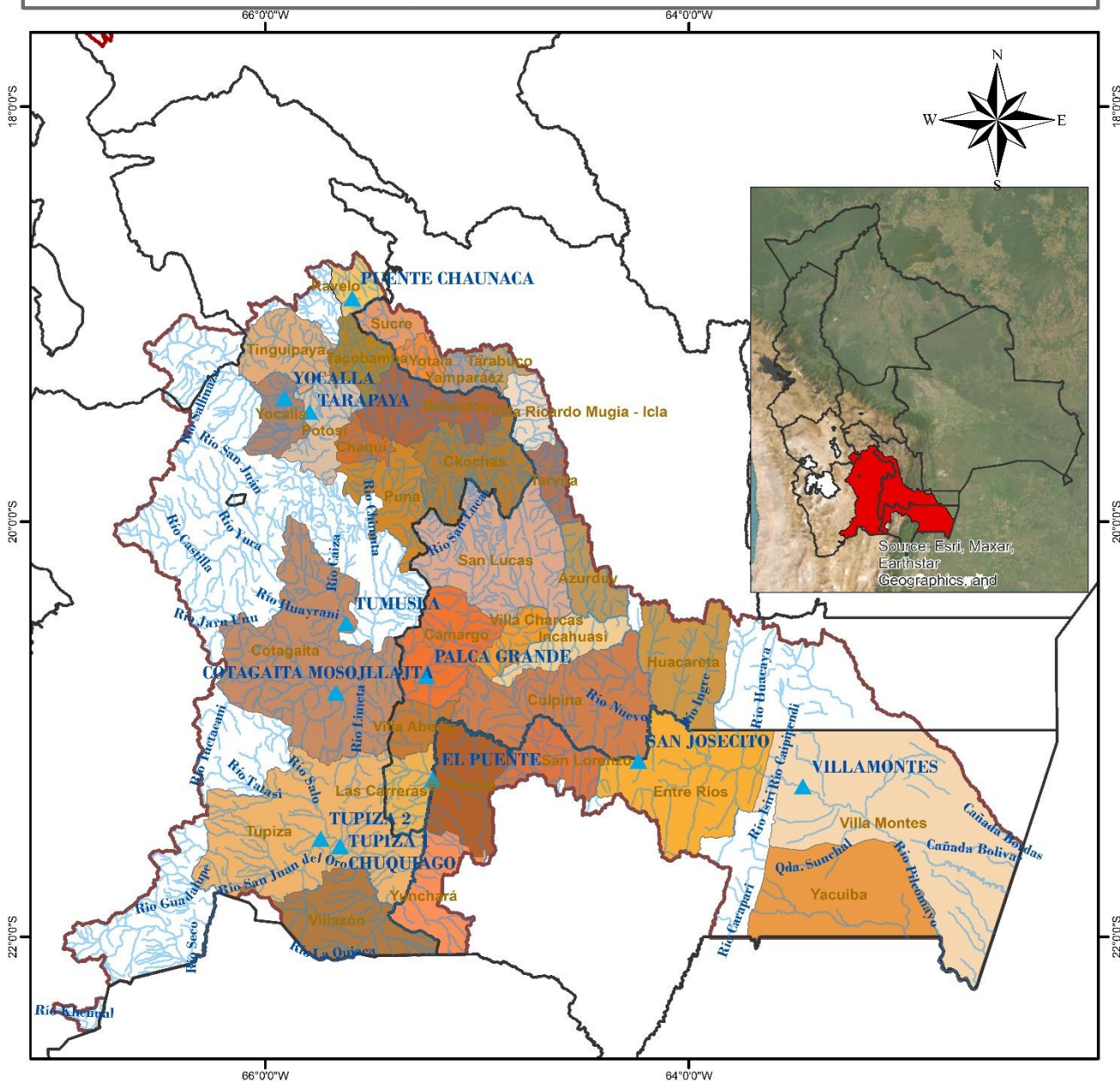

<p>LEYENDA</p> <ul style="list-style-type: none"> ▲ Estacion Hidrométrica ~ RIOS □ DEPARTAMENTOS ▭ CUENCA_PILCOMAYO ▭ MUNICIPIOS 		<p>Coordinate System: GCS WGS 1984 Datum: WGS 1984 Units: Degree</p>

TABLA RESUMEN DE LAS ESTACIONES HIDROMÉTRICAS – CUENCA RÍO PILCOMAYO

CUENCA DEL PLATA	ESTACION	RIO	LECTURA DEL DIA ANTERIOR (cm)		ULTIMA LECTURA (cm)		COMPORTAMIENTO DE NIVELES RESPECTO A SUS ULTIMAS LECTURAS	
			FECHA	LECTURA	FECHA	LECTURA		
SUB CUENCA RIO PILCOMAYO	PUENTE CHAUNACA	RAVELO	29/12/2024	95	30/12/2024	90	DESCENSO	↓
	YOCALLA	ALTO PILCOMAYO	29/12/2024	32	30/12/2024	33	ASCENSO	↑
	TARAPAYA	TARAPAYA	29/12/2024	47	30/12/2024	38	DESCENSO	↓
	TUMUSLA	TUMUSLA	29/12/2024	80	30/12/2024	79	DESCENSO	↓
	MOSOJLLAJTA	COTAGAITA	29/12/2024	31	30/12/2024	30	DESCENSO	↓
	TUPIZA	TUPIZA	29/12/2024	26	30/12/2024	26	SE MANTIENE	→
	CHUQUIAGO	SAN JUAN DEL ORO	29/12/2024	100	30/12/2024	98	DESCENSO	↓
	CAMARGO	CHICO	29/12/2024	16	30/12/2024	10	DESCENSO	↓
	PALCA GRANDE	TUMUSLA	29/12/2024	148	30/12/2024	148	SE MANTIENE	→
	EL PUENTE	SAN JUAN DEL ORO	29/12/2024	77	30/12/2024	75	DESCENSO	↓
	SAN JOSECITO	PLATA	29/12/2024	172	30/12/2024	170	DESCENSO	↓
	VILLAMONTES	PILCOMAYO	29/12/2024	95	30/12/2024	91	DESCENSO	↓

Elaboración

SENAMHI - DIRECCIÓN DE HIDROLOGÍA – UNIDAD DE ESTUDIOS E INVESTIGACIÓN HIDROLÓGICA



senamhi
SERVICIO NACIONAL DE METEOROLOGÍA E HIDROLOGÍA

MONITOREO HIDROMÉTRICO

CUENCA CERRADA

SISTEMA HÍDRICO TITICACA, DESAGUADERO, POOPÓ Y COIPASA

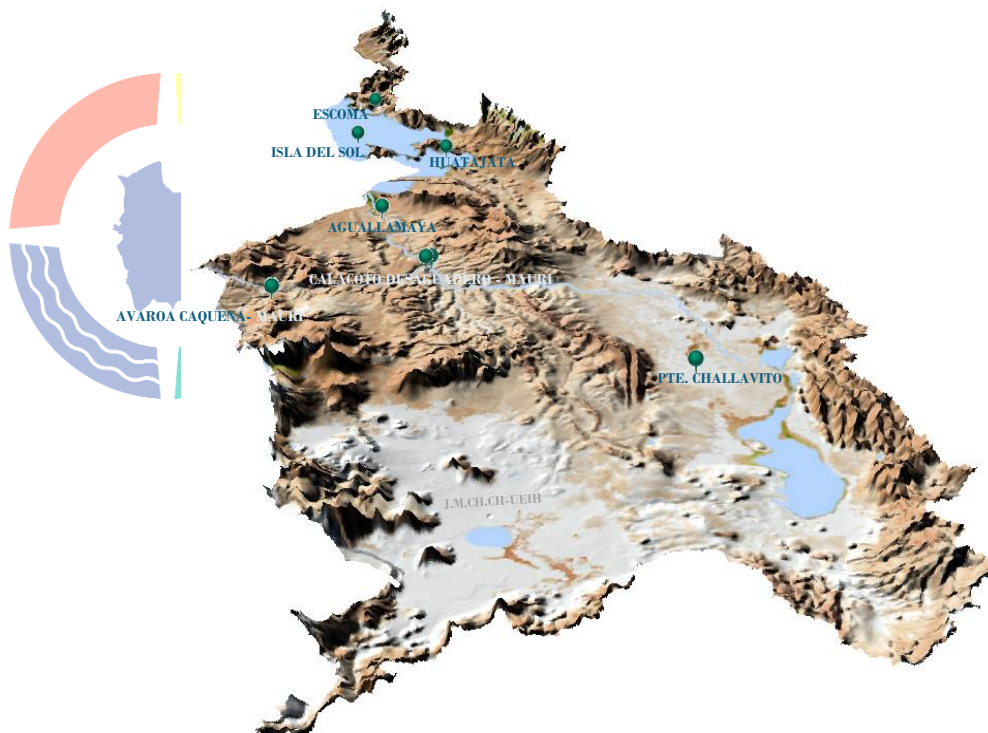

hi
LOGÍA

Elaboración
SENAMHI - DIRECCIÓN DE HIDROLOGÍA - UNIDAD DE ESTUDIOS E INVESTIGACIÓN HIDROLÓGICA

TABLA RESUMEN DE LAS ESTACIONES HIDROMÉTRICAS – SISTEMA HÍDRICO TDPC

CUENCA CERRADA	ESTACION	RIO / LAGO	LECTURA DEL DIA ANTERIOR (cm)		ULTIMA LECTURA (cm)		COMPORTAMIENTO DE NIVELES RESPECTO A SUS ULTIMAS LECTURAS	
			FECHA	LECTURA	FECHA	LECTURA		
SISTEMA HIDRICO TDPC	ESCOMA	SUCHES	16/1/2024	16	17/1/2024	16	SE MANTIENE	➡
	ISLA DEL SOL	TITICACA	26/12/2024	60	27/12/2024	59	DESCENSO	⬇
	HUATAJATA	TITICACA	29/12/2024	3807.11	30/12/2024	3807.11	SE MANTIENE	➡
	AGUALLAMAYA	DESAGUADERO	28/12/2024	65	29/12/2024	64	DESCENSO	⬇
	AVAROA	CAQUENA	30/10/2024	33	31/10/2024	33	SE MANTIENE	➡
	AVAROA	MAURI	30/10/2024	8	31/10/2024	8	SE MANTIENE	➡
	CALACOTO	DESAGUADERO	27/11/2024	198	28/11/2024	198	SE MANTIENE	➡
	CALACOTO	MAURI	29/11/2024	165	30/11/2024	163	DESCENSO	⬇
	PUENTE CHALLAVITO	DESAGUADERO	16/12/2024	361	17/12/2024	390	ASCENSO	⬆

Elaboración

SENAMHI - DIRECCIÓN DE HIDROLOGÍA – UNIDAD DE ESTUDIOS E INVESTIGACIÓN HIDROLÓGICA